

**MINÉRIO DE FERRO
VENDAS AO MERCADO NACIONAL
EM MILHARES DE TONELADAS MÉTRICAS NATURAIS**

	2014	2014	2013	2013
<u>VENDAS DE MINÉRIO</u>	<u>FEVEREIRO</u>	<u>JAN/FEV</u>	<u>FEVEREIRO</u>	<u>JAN/FEV</u>
MMX	477	726	72	312
VALE	1.123	2.261	1.243	2.615

	2014	2014	2013	2013
<u>VENDAS DE PELOTAS</u>	<u>FEVEREIRO</u>	<u>JAN/FEV</u>	<u>FEVEREIRO</u>	<u>JAN/FEV</u>
SAMARCO	-	-	30	30
VALE	475	997	601	1.199

	2014	2014	2013	2013
<u>TOTAL GERAL (MINÉRIO + PELOTAS)</u>	<u>FEVEREIRO</u>	<u>JAN/FEV</u>	<u>FEVEREIRO</u>	<u>JAN/FEV</u>
	2.076	3.983	1.945	4.156

<u>RESUMO POR EMPRESA</u>	2014	2014	2013	2013
	<u>FEVEREIRO</u>	<u>JAN/FEV</u>	<u>FEVEREIRO</u>	<u>JAN/FEV</u>
MMX	477	726	72	312
SAMARCO	-	-	30	30
VALE	1.598	3.258	1.844	3.814
<u>TOTAL GERAL</u>	2.076	3.983	1.945	4.156

FONTE: EMPRESAS MINERADORAS

Brasília, 27.03.2014



**MINERIO DE FERRO
EXPORTAÇÕES BRASILEIRAS
EM MILHARES DE TONELADAS MÉTRICAS NATURAIS**

PORTOS EXPORTADORES	2014	2014	2013	2013
	FEVEREIRO	JAN/FEV	FEVEREIRO	JAN/FEV
ANGLO AMERICAN* SANTANA (AP)	-	-	349	747
MMX CORUMBÁ E SUDESTE	-	-	399	619
SAMARCO PONTA DO ÚBU (ES)	1.210	2.602	2.181	3.103
VALE TUBARÃO (ES)	6.669	14.327	6.149	13.354
VALE PONTA DA MADEIRA (MA)	7.727	16.736	7.033	15.108
VALE GUAÍBA (RJ)	4.153	8.091	3.261	6.051
VALE OUTROS	266	690	16	49
TOTAL GERAL	20.025	42.446	19.388	39.031

RESUMO POR EMPRESA	2014	2014	2013	2013
	FEVEREIRO	JAN/FEV	FEVEREIRO	JAN/FEV
ANGLO AMERICAN	-	-	349	747
MMX	-	-	399	619
SAMARCO	1.210	2.602	2.181	3.103
VALE E COLIGADAS	18.815	39.844	16.459	34.562
TOTAL GERAL	20.025	42.446	19.388	39.031

Brasília, 27.03.2014

**PELOTAS
EXPORTAÇÕES BRASILEIRAS
MILHARES DE TONELADAS**

	2014	2014	2013	2013
PORTOS EXPORTADORES	FEVEREIRO	JAN/FEV	FEVEREIRO	JAN/FEV
VALE TUBARÃO (ES)	1.622	3.497	1.880	3.700
VALE GUAÍBA (RJ)	239	381	129	365
VALE PONTA DA MADEIRA (MA)	-	-	-	-
TOTAL VALE	1.861	3.878	2.009	4.065

SAMARCO PONTA DO UBÚ (ES)	1.210	2.473	2.039	2.961
TOTAL SAMARCO	1.210	2.473	2.039	2.961

	2014	2014	2013	2013
RESUMO POR EMPRESA	FEVEREIRO	JAN/FEV	FEVEREIRO	JAN/FEV
VALE E COLIGADAS	1.861	3.878	2.009	4.065
SAMARCO	1.210	2.473	2.039	2.961
TOTAL GERAL	3.071	6.351	4.048	7.026

NOTA: Os totais deste demonstrativo, encontram-se computados no total exportado por empresa no demonstrativo "Minério de Ferro em Toneladas Métricas Naturais", logo não deve ser somado ao Minério de Ferro.

FONTE: EMPRESAS EXPORTADORAS
Brasília, 27.03.2014

**MINÉRIO DE FERRO
MERCADO NACIONAL
EM MILHARES DE TONELADAS MÉTRICAS
NATURAIS**

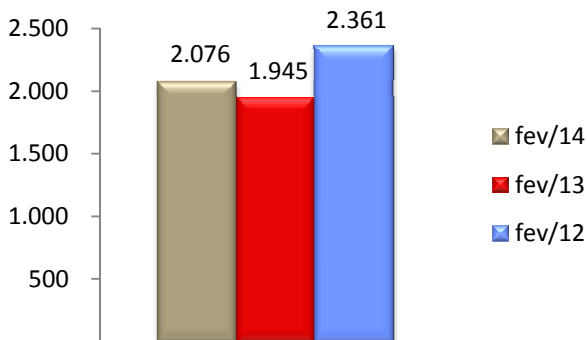

**MINÉRIO DE FERRO
EXPORTAÇÕES TOTAIS BRASILEIRAS
DADOS MDIC** FEVEREIRO/2014**

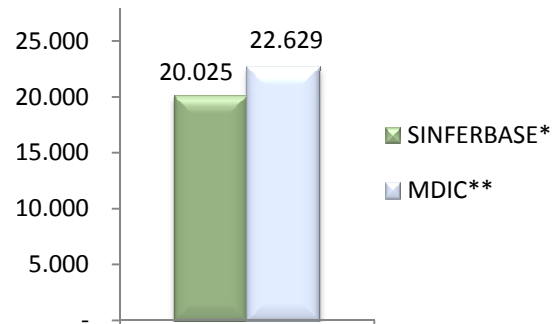

**MINÉRIO DE FERRO
EXPORTAÇÕES BRASILEIRAS
EM MILHARES DE TONELADAS MÉTRICAS**

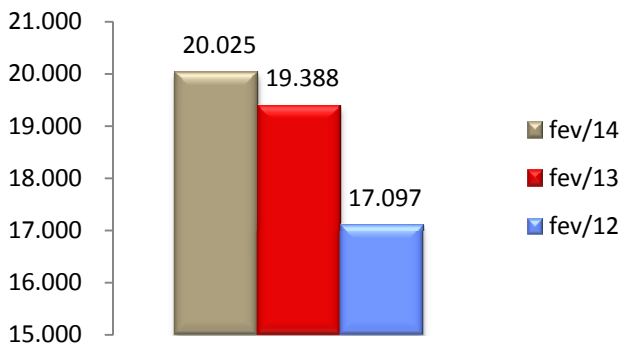

*SINFERBASE referem-se aos dados de exportações informados pelos Associados; **MDIC referem-se aos dados de exportações do governo brasileiro

NOTA: O total "Minério de Ferro em Toneladas Métricas Naturais" não deve ser somado ao "Minério de Ferro em Pelotas", o primeiro já contempla o total do segundo.

**MINÉRIO DE FERRO EM PELOTAS
EXPORTAÇÕES BRASILEIRAS
MILHARES DE TONELADAS**

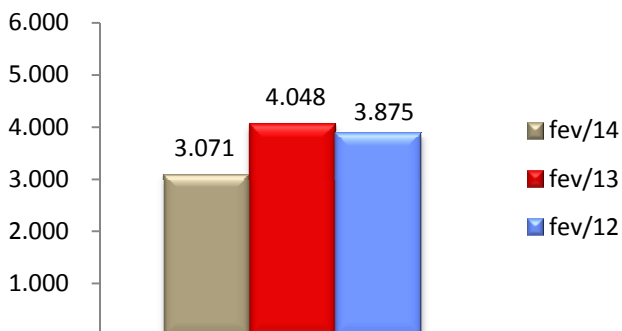

**MINÉRIO DE FERRO
EXPORTAÇÕES BRASILEIRAS
ASSOCIADOS SINFERBASE
COMPARATIVO ÚLTIMOS 3 MESES**

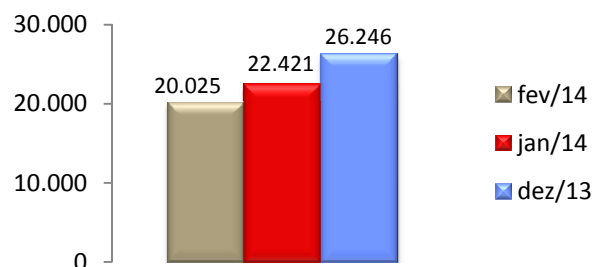

FONTES: EMPRESAS EXPORTADORAS e MDIC

Brasília, 27.03.2014

**MINÉRIO DE FERRO
MERCADO NACIONAL
EM MILHARES DE TONELADAS MÉTRICAS NATURAIS**

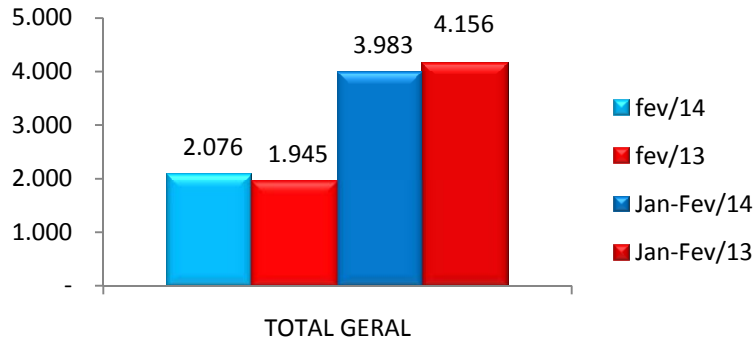

**MINÉRIO DE FERRO
EXPORTAÇÕES BRASILEIRAS
EM MILHARES DE TONELADAS MÉTRICAS NATURAIS**

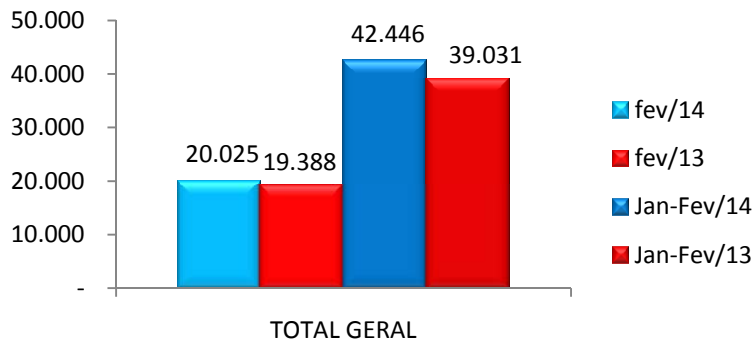

**MINÉRIO DE FERRO EM PELOTAS
EXPORTAÇÕES BRASILEIRAS
MILHARES DE TONELADAS**

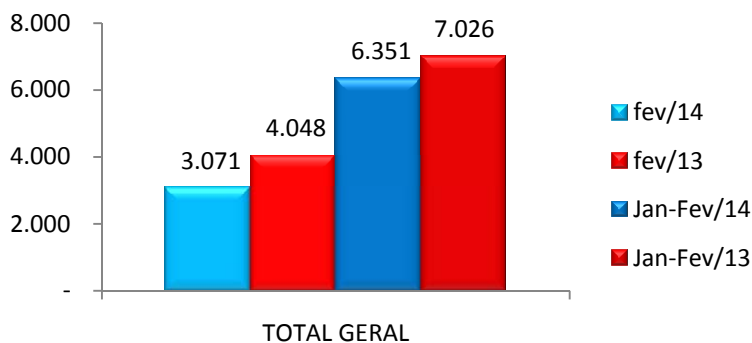

FONTES: EMPRESAS EXPORTADORAS e MDIC
Brasília, 27.03.2014