

**MINÉRIO DE FERRO
VENDAS AO MERCADO NACIONAL
EM MILHARES DE TONELADAS MÉTRICAS NATURAIS**

VENDAS DE MINÉRIO	2014	2014	2013	2013
	<u>ABRIL</u>	<u>JAN/ABR</u>	<u>ABRIL</u>	<u>JAN/ABR</u>
MMX	113	1.229	149	540
VALE	1.340	4.885	1.342	5.110

VENDAS DE PELOTAS	2014	2014	2013	2013
	<u>ABRIL</u>	<u>JAN/ABR</u>	<u>ABRIL</u>	<u>JAN/ABR</u>
SAMARCO	-	-	79	178
VALE	458	1.950	603	2.494

TOTAL GERAL (MINÉRIO + PELOTAS)	2014	2014	2013	2013
	<u>ABRIL</u>	<u>JAN/ABR</u>	<u>ABRIL</u>	<u>JAN/ABR</u>
	1.911	8.064	2.173	8.323

RESUMO POR EMPRESA	2014	2014	2013	2013
	<u>ABRIL</u>	<u>JAN/ABR</u>	<u>ABRIL</u>	<u>JAN/ABR</u>
MMX	113	1.229	149	540
SAMARCO	-	-	79	178
VALE	1.798	6.835	1.945	7.604
TOTAL GERAL	1.911	8.064	2.173	8.323

FONTE: EMPRESAS MINERADORAS

Brasília, 19.05.2014

Errata para MMX, Brasília, 21.05.2014



**MINERIO DE FERRO
EXPORTAÇÕES BRASILEIRAS
EM MILHARES DE TONELADAS MÉTRICAS NATURAIS**

PORTOS EXPORTADORES	2014	2014	2013	2013
	<u>ABRIL</u>	<u>JAN/ABR</u>	<u>ABRIL</u>	<u>JAN/ABR</u>
ANGLO AMERICAN* SANTANA (AP)	-	-	-	1.066
MMX CORUMBÁ E SUDESTE	23	65	202	1.174
SAMARCO PONTA DO ÚBU (ES)	2.058	6.396	1.824	6.862
VALE TUBARÃO (ES)	7.251	30.629	7.865	28.454
VALE PONTA DA MADEIRA (MA)	8.401	33.681	5.728	28.686
VALE GUAÍBA (RJ)	3.866	16.442	3.377	13.976
VALE OUTROS	348	1.424	184	355
TOTAL GERAL	21.949	88.638	19.180	80.574

RESUMO POR EMPRESA	2014	2014	2013	2013
	<u>ABRIL</u>	<u>JAN/ABR</u>	<u>ABRIL</u>	<u>JAN/ABR</u>
ANGLO AMERICAN	-	-	-	1.066
MMX	23	65	202	1.174
SAMARCO	2.058	6.396	1.824	6.862
VALE E COLIGADAS	19.867	82.176	17.154	71.471
TOTAL GERAL	21.949	88.638	19.180	80.572

Brasília, 19.05.2014

*Nota Explicativa sobre Anglo American - No dia 28 de março de 2013, ocorreu desmoronamento de parte do terreno onde se localiza o píer flutuante utilizado na atracação de navios que embarcam minério de ferro. Desde então não houve exportações para esta empresa. Mais informações sobre o Porto de Santana-AP no site da Anglo American



**PELOTAS
EXPORTAÇÕES BRASILEIRAS
MILHARES DE TONELADAS**

	2014	2014	2013	2013
<u>PORTOS EXPORTADORES</u>	<u>ABRIL</u>	<u>JAN/ABR</u>	<u>ABRIL</u>	<u>JAN/ABR</u>
VALE TUBARÃO (ES)	1.675	7.430	1.847	7.154
VALE GUAÍBA (RJ)	206	914	234	899
VALE PONTA DA MADEIRA (MA)	-	-	-	54
TOTAL VALE	1.881	8.344	2.081	8.107

SAMARCO PONTA DO UBÚ (ES)	1.983	6.116	1.755	6.651
TOTAL SAMARCO	1.983	6.116	1.755	6.651

	2014	2014	2013	2013
<u>RESUMO POR EMPRESA</u>	<u>ABRIL</u>	<u>JAN/ABR</u>	<u>ABRIL</u>	<u>JAN/ABR</u>
VALE E COLIGADAS	1.881	8.344	2.081	8.107
SAMARCO	1.983	6.116	1.755	6.651
TOTAL GERAL	3.864	14.461	3.836	14.758

NOTA: Os totais deste demonstrativo, encontram-se computados no total exportado por empresa no demonstrativo "Minério de Ferro em Toneladas Métricas Naturais", logo não deve ser somado ao Minério de Ferro.

FONTE: EMPRESAS EXPORTADORAS
Brasília, 19.05.2014

**MINÉRIO DE FERRO
MERCADO NACIONAL
EM MILHARES DE TONELADAS MÉTRICAS
NATURAIS**

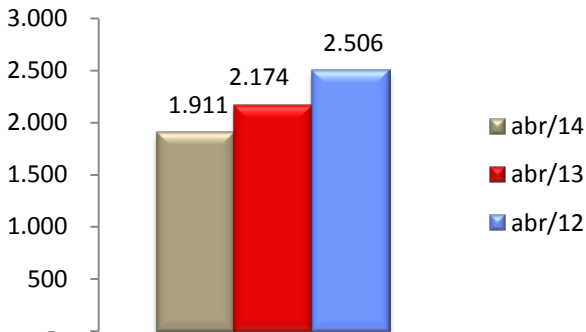

**MINÉRIO DE FERRO
EXPORTAÇÕES TOTAIS BRASILEIRAS
DADOS MDIC** ABRIL/2014**

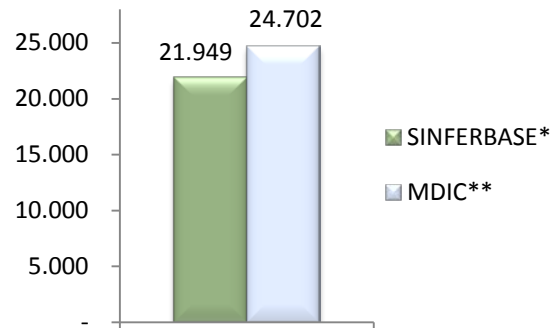

**MINÉRIO DE FERRO
EXPORTAÇÕES BRASILEIRAS
EM MILHARES DE TONELADAS MÉTRICAS**

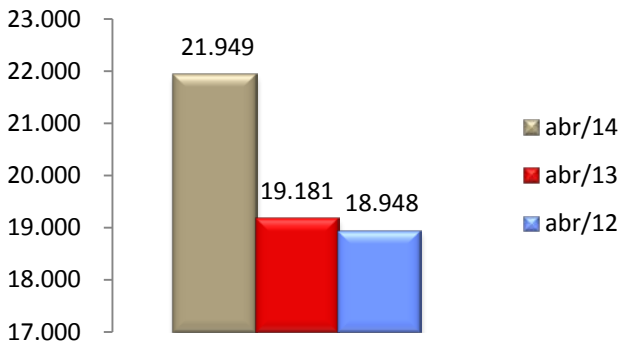

*SINFERBASE referem-se aos dados de exportações informados pelos Associados; **MDIC referem-se aos dados de exportações do governo brasileiro

NOTA: O total "Minério de Ferro em Toneladas Métricas Naturais" não deve ser somado ao "Minério de Ferro em Pelotas", o primeiro já contempla o total do segundo.

**MINÉRIO DE FERRO EM PELOTAS
EXPORTAÇÕES BRASILEIRAS
MILHARES DE TONELADAS**

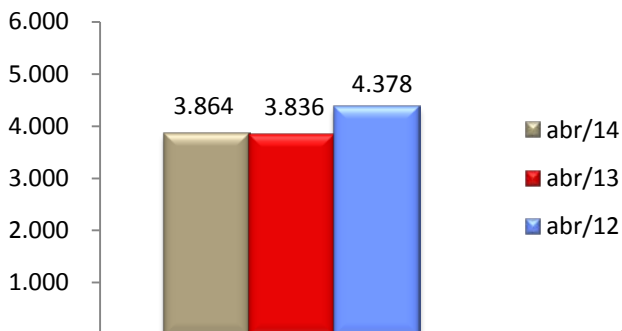

**MINÉRIO DE FERRO
EXPORTAÇÕES BRASILEIRAS
ASSOCIADOS SINFERBASE
COMPARATIVO ÚLTIMOS 3 MESES**

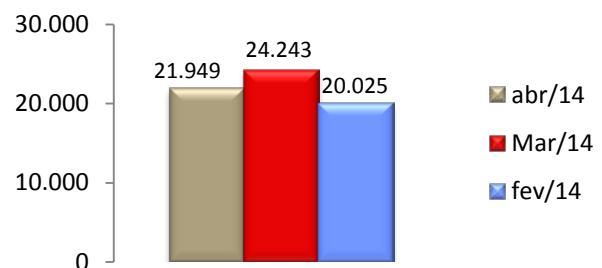

FONTES: EMPRESAS EXPORTADORAS e MDIC

Brasília, 19.05.2014

**MINÉRIO DE FERRO
MERCADO NACIONAL
EM MILHARES DE TONELADAS MÉTRICAS NATURAIS**

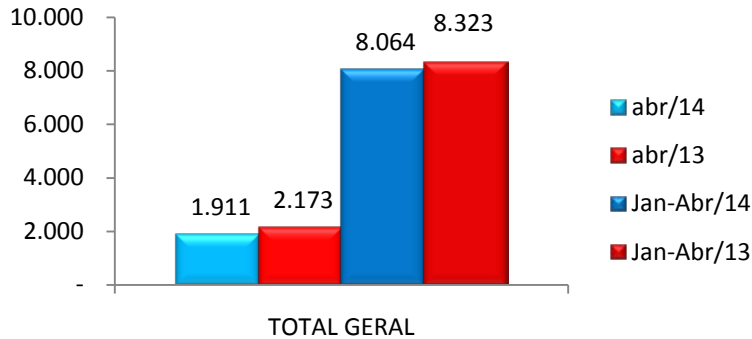

**MINÉRIO DE FERRO
EXPORTAÇÕES BRASILEIRAS
EM MILHARES DE TONELADAS MÉTRICAS NATURAIS**

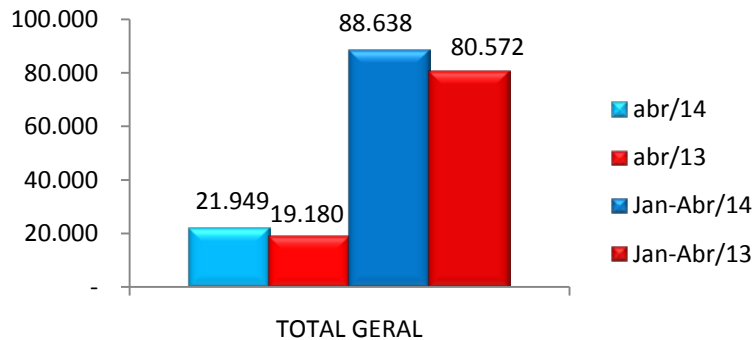

**MINÉRIO DE FERRO EM PELOTAS
EXPORTAÇÕES BRASILEIRAS
MILHARES DE TONELADAS**

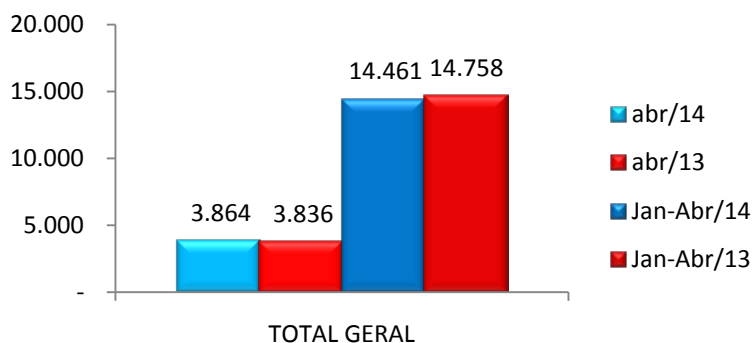

**FONTES: EMPRESAS EXPORTADORAS e MDIC
Brasília, 19.05.2014**