



SINFERBASE

Sindicato Nacional da Indústria da Extração do Ferro e Metais Básicos

**MINÉRIO DE FERRO
MERCADO NACIONAL
EM MILHARES DE TONELADAS MÉTRICAS NATURAIS**

<u>VENDAS DE MINÉRIO</u>	2011 NOVEMBRO	2011 JAN/NOV	2010 NOVEMBRO	2010 JAN/NOV
VALE	1.200	15.470	1.358	16.040
ANGLO AMERICAN**		-	-	11
MMX***	378	4.816	527	4.175
SAMARCO	-	8.354		
<u>VENDAS DE PELOTAS</u>				
VALE	518	7.074	583	7.075
SAMARCO	-	603	128	569
<u>TOTAL GERAL</u>	2.096	36.317	2.596	27.871
<u>RESUMO POR EMPRESA</u>				
VALE	1.718	22.544	1.941	23.115
ANGLO AMERICAN**	-	-	-	11
MMX***	378	4.816	527	4.175
SAMARCO	-	8.957	128	569
<u>TOTAL GERAL</u>	2.096	36.317	2.596	27.871

FONTES: EMPRESAS MINERADORAS

Brasília, 22.12.2011 ERRATA em 05.03.2012

Obs: A venda da MBR está sendo faturada pela CVRD; AngloAmerican não informado em 2011

(**) Inclusão no relatório a partir de Outubro/09. Em 2011 não divulgado

(***) Inclusão no relatório a partir de Abril/10

SHIS QL 12 Conj. 0 (zero) casa 4 parte - Lago Sul - Brasília (DF) - CEP: 71630-205
Fone (61) 3364-7272 / Site:www.sinferbase.com.br
E- Mail: sinferbase@sinferbase.com.br



SINFERBASE

Sindicato Nacional da Indústria da Extração do Ferro e Metais Básicos

MINERIO DE FERRO
EXPORTAÇÕES BRASILEIRAS
EM MILHARES DE TONELADAS MÉTRICAS NATURAIS

	2011	2011	2010	2010
	NOVEMBRO	JAN/NOV	NOVEMBRO	JAN/NOV
<u>PORTOS EXPORTADORES</u>				
<u>TUBARÃO (ES)</u>				
VALE/ITABR/NIBR/HISP/KOBR	7.555	90.880	9.483	91.100
<u>PONTA DA MADEIRA (MA)</u>				
VALE	8.652	88.282	7.930	83.837
<u>GUAIBA (RJ)</u>				
VALE	4.651	47.633	4.559	50.800
<u>OUTROS</u>				
VALE	175	2.475	125	1.552
<u>PONTA DO ÚBU (ES)</u>				
SAMARCO*	1.617	19.243	2.790	20.192
<u>SOBRASMIL(MS)</u>				
URUCUM	21	778	26	917
<u>SANTANA (AP)</u>				
ANGLO AMERICAN**	-	-	543	3.737
<u>CORUMBÁ E SUDESTE</u>				
MMX***	523	2.379	82	2.156
<u>TOTAL GERAL</u>	23.194	251.671	25.539	254.291
<u>RESUMO POR EMPRESA</u>				
VALE E COLIGADAS	21.054	230.048	22.123	228.206
SAMARCO	1.617	19.243	2.790	20.192
ANGLO AMERICAN**	-	-	543	3.737
MMX***	523	2.379	82	2.156
TOTAL GERAL	23.194	251.671	25.539	254.291

FONTES: EMPRESAS EXPORTADORAS

Brasília, 22.12.2011 ERRATA em 05.03.2012

(*) 2009 inclui pellet-screening

(**) Inclusão no relatório a partir de Outubro/09. Em 2011 não divulgado

(***) Inclusão no relatório a partir de Abril/10

SHIS QL 12 Conj. 0 (zero) casa 4 parte - Lago Sul - Brasília (DF) - CEP: 71630-205

Fone (61) 3364-7272 / Site:www.sinferbase.com.br

E- Mail: sinferbase@sinferbase.com.br



SINFERBASE

Sindicato Nacional da Indústria da Extração do Ferro e Metais Básicos

PELOTAS
EXPORTAÇÕES BRASILEIRAS
MILHARES DE TONELADAS

	2011 NOVEMBRO	2011 JAN/NOV	2010 NOVEMBRO	2010 JAN/NOV
<u>PORTOS EXPORTADORES</u>				
<u>TUBARÃO (ES)</u>				
VALE/ITABR/NIBR/HISP/KOBR	2.147	25.359	2.216	22.220
GUAÍBA	205	2.148	89	3.024
PONTA DA MADEIRA (MA) VALE	309	4.643	202	3.974
Total	2.661	32.150	2.507	29.218
<u>PONTA DO UBÚ (ES) SAMARCO*</u>	1.499	18.383	2.560	18.904
<u>TOTAL GERAL</u>	4.160	50.533	5.067	48.122
<u>RESUMO POR EMPRESA</u>				
VALE E COLIGADAS	2.661	32.150	2.507	29.218
SAMARCO	1.499	18.383	2.560	18.904
<u>TOTAL GERAL</u>	4.160	50.533	5.067	48.122

NOTA: Os totais deste demonstrativo, encontram-se computados no total exportado por empresa no demonstrativo " Minério de Ferro em Toneladas Métricas Naturais"

*revisado

FONTES: EMPRESAS EXPORTADORAS

Brasília, 22.12.2011 ERRATA em 05.03.2012

SHIS QL 12 Conj. 0 (zero) casa 4 parte - Lago Sul - Brasília (DF) - CEP: 71630-205

Fone (61) 3364-7272 / Site: www.sinferbase.com.br

E- Mail: sinferbase@sinferbase.com.br



SINFERBASE

Sindicato Nacional da Indústria da Extração do Ferro e Metais Básicos

MINÉRIO DE FERRO MERCADO NACIONAL EM MILHARES DE TONELADAS MÉTRICAS NATURAIS

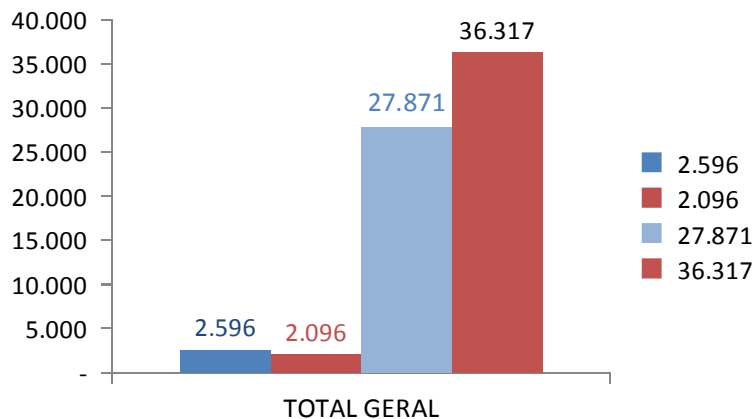

MINERIO DE FERRO EXPORTAÇÕES BRASILEIRAS EM MILHARES DE TONELADAS MÉTRICAS NATURAIS

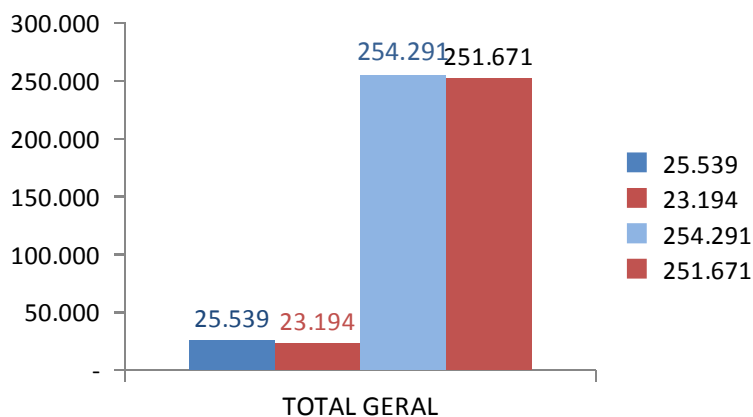

MINERIO DE FERRO EM PELOTAS EXPORTAÇÕES BRASILEIRAS MILHARES DE TONELADAS

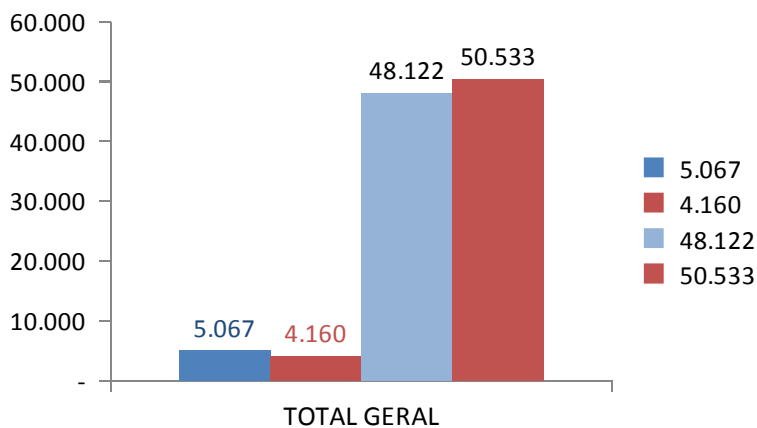

FONTES: EMPRESAS EXPORTADORAS
Brasília, 22.11.2011